II LEGISLATURA

CONGRESO DE LA
CIUDAD DE MÉXICO

SEGUNDO INFORME SEMESTRAL DE ACTIVIDADES
SEGUNDO AÑO DE EJERCICIO LEGISLATIVO
II LEGISLATURA

27 DE NOVIEMBRE DE 2023

Doc ID: ad3bbe5c853e436226ff64fb63e71a0c8d73a404

INTRODUCCIÓN

La II Legislatura del Congreso de la Ciudad de México se instaló formalmente con base en lo dispuesto en los artículos 23, 24 y 25 de la Ley Orgánica del Congreso de la Ciudad de México, el 1 de septiembre de 2021.

Por lo que las Comisiones quedaron debidamente integradas mediante acuerdo **CCMX/II/JUCOPO/19/2021** emitido por la Junta de Coordinación Política, de conformidad con lo establecido en los artículos 49, fracción XVI y 67 de la Ley Orgánica del Congreso de la Ciudad de México.

La Comisión de Bienestar Animal quedó formalmente instalada el 27 de octubre de 2021, misma que al ser una Comisión Ordinaria tiene a su cargo tareas de análisis, dictamen, de información y de control evaluatorio respecto de las iniciativas, proyectos y proposiciones turnadas a la misma, observando en todo momento que cumpla con lo mandatado en los ordenamientos legales aplicables.

En sesión ordinaria de 18 de noviembre de 2021, el Pleno de esta II Legislatura, aprobó las modificaciones al artículo 74 de la Ley Orgánica del Congreso de la Ciudad de México, en la que quedó **identificada esta Comisión de Bienestar Animal en la fracción IX**. Dicha reforma se publicó en la Gaceta Oficial de la Ciudad de México el 20 de diciembre de 2021.

Por lo anterior, con fundamento en los artículos 222, fracción XIII, 226 y 228 del Reglamento del Congreso de la Ciudad de México, esta Comisión de Bienestar Animal, rinde el **Segundo Informe Semestral del Segundo Año Legislativo de la II Legislatura.**

Este Segundo Informe Semestral contiene las actividades realizadas por la comisión como son las sesiones, actas, dictámenes, opiniones, listas de asistencia, relación de las iniciativas y proposiciones con puntos de acuerdo turnados; así como, los avances en el cumplimiento del programa anual de trabajo y la síntesis de las mesas de trabajo y foros o parlamentos abiertos realizados durante el periodo del segundo semestre del segundo año legislativo que comprende del 1 marzo al 31 de agosto del año 2023.

I. DATOS GENERALES DEL INFORME, INCLUYENDO NOMBRE DE LA COMISIÓN, PERIODO, FUNDAMENTO LEGAL, JUNTA DIRECTIVA E INTEGRANTES.

NOMBRE DE LA COMISIÓN: Comisión de Bienestar Animal.

PERIODO: 1 de marzo al 31 agosto de 2023

Doc ID: ad3bbe5c853e436226ff64fb63e71a0c8d73a404

FUNDAMENTO LEGAL: Artículos 222, fracción XIII, 226 y 228 del Reglamento del Congreso de la Ciudad de México.

JUNTA DIRECTIVA E INTEGRANTES

Dip. Alicia Medina Hernández
Vicepresidenta

Dip. Jesús Sesma Suárez
Presidente

Dip. Ana Jocelyn Villagrán Villasana
Secretaria

Dip. Christian Moctezuma González
Integrante

Dip. Leticia Estrada Hernández
Integrante

Dip. Miriam Valeria Cruz Flores
Integrante

Dip. Federico Döring Casar
Integrante

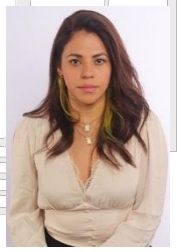

Dip. Gabriela Quiroga Anguiano
Integrante

Dip. Tania Nanette Larios
Integrante

Doc ID: ad3bbe5c853e436226ff64fb63e71a0c8d73a404

II. RELACIÓN DE LAS INICIATIVAS, OPINIONES Y PROPOSICIONES CON PUNTO DE ACUERDO TURNADOS, CON INFORMACIÓN PORMENORIZADA SOBRE FECHA DE RECEPCIÓN, PROPONENTE, TURNO DICTADO POR LA O EL PRESIDENTE, ACTIVIDADES DESARROLLADAS PARA EFECTO DE SU DICTAMEN, ESTADO PRECISO QUE GUARDEN E INFORMACIÓN DE ANTECEDENTES DOCUMENTALES PERTINENTES.

II LEGISLATURA

#	Turno	Proponente (s)	Iniciativa o Punto de Acuerdo	Actividades	Estado
1	MDPOSA/CSP/ 01026/2023 de 1 de marzo de 2023	Dip. Jesús Sesma Suárez, Asociación Parlamentaria Alianza Verde Juntos por la Ciudad	Iniciativa con proyecto de decreto por el que se reforman y adicionan diversas disposiciones de la Ley de Protección a los Animales de la Ciudad de México, en materia bienestar animal y estado mental de| los animales.	Se solicitó opinión a PAOT, SEDEMA y UEFP	Se dictaminó en la Novena Sesión Ordinaria de la Comisión de Bienestar Animal el 17 y 24 de mayo de 2023. Se aprobó en el pleno el 31 de mayo de 2023
2	MDPOSA/CSP/ 01029/2023 de 1 de marzo de 2023	Dip. Jesús Sesma Suárez, Asociación Parlamentaria Alianza Verde Juntos por la Ciudad	Iniciativa con proyecto de decreto por el que se reforman y adicionan diversas disposiciones de la Ley de Protección a los Animales de la Ciudad de México, en materia de tutela responsable.	Se solicitó opinión a PAOT, SEDEMA y UEFP	Se dictaminó en la Novena Sesión Ordinaria de la Comisión de Bienestar Animal el 17 y 24 de mayo de 2023. Se aprobó en el pleno el 31 de mayo de 2023
3	MDPOSA/CSP/ 01033/2023 de 1 de marzo de 2023	Dip. Jesús Sesma Suárez, Asociación Parlamentaria Alianza Verde Juntos por la Ciudad	Iniciativa con proyecto de decreto por el que se reforman y adicionan diversas disposiciones de la Ley de Protección a los Animales de la Ciudad de México, en materia de paseadores de perros	Se solicitó opinión a PAOT, SEDEMA y UEFP	Se dictaminó en la Novena Sesión Ordinaria de la Comisión de Bienestar Animal el 17 y 24 de mayo de 2023. Se aprobó en el pleno el 31 de mayo de 2023
4	MDPOSA/CSP/ 01036/2023 de 1 de marzo de 2023	Dip. Jesús Sesma Suárez, Asociación Parlamentaria Alianza Verde Juntos por la Ciudad	Iniciativa con proyecto de decreto por el que se reforman y adicionan diversas disposiciones de la Ley de Protección a los Animales de la Ciudad de México, en materia del Registro Único de Animales de Compañía.	Se solicitó opinión a PAOT, SEDEMA y UEFP	Se dictaminó en la Novena Sesión Ordinaria de la Comisión de Bienestar Animal el 17 y 24 de mayo de 2023. Se aprobó en el pleno el 31 de mayo de 2023
5	MDPOSA/CSP/ 01042/2023 de 1 de marzo de 2023	Dip. Jesús Sesma Suárez, Asociación Parlamentaria Alianza Verde	Iniciativa con proyecto de decreto por el que se reforman y adicionan diversas disposiciones de la Ley de Protección a los Animales de la Ciudad de México, para la creación de	Se solicitó opinión de a PAOT, SEDEMA y UEFP	Se dictaminó en la Novena Sesión Ordinaria de la Comisión de Bienestar Animal el

Doc ID: ad3bbe5c853e436226ff64fb63e71a0c8d73a404

		Juntos por la Ciudad	unidades administrativas en las Alcaldías para la protección y bienestar animal.		17 y 24 de mayo de 2023.
6	MDPOSA/CSP/ 01044/2023 de 1 de marzo de 2023	Dip. Jesús Sesma Suárez, Asociación Parlamentaria Alianza Verde Juntos por la Ciudad	Iniciativa con proyecto de decreto por el que se adicionan diversas disposiciones de la Ley de Protección a los Animales de la Ciudad de México, en materia de esterilización de animales en situación de calle.	Se solicitó opinión a PAOT, SEDEMA y UEFP	Se dictaminó en la Novena Sesión Ordinaria de la Comisión de Bienestar Animal el 17 y 24 de mayo de 2023.
7	MDPOSA/CSP/ 01164/2023 de 2 de marzo de 2023	Dip. Fausto Manuel Zamorano Esparza, del Grupo Parlamentario del Partido Revolucionario Institucional	Iniciativa con proyecto de decreto por el que se adiciona la fracción XLIV al artículo 4, y la fracción X al artículo 24 de la Ley de Protección a los Animales de la Ciudad de México, y el artículo 350 Quáter del Código Penal para el Distrito Federal, en materia de penas por el delito de violación en perjuicio de los animales.	Se solicitó opinión a PAOT, SEDEMA y UEFP	En estudio
8	MDPOSA/CSP/ 01167/2023 de 2 de marzo de 2023	Dip. María Guadalupe Morales Rubio, del Grupo Parlamentario de MORENA	Iniciativa con proyecto de decreto por el que se reforma la fracción XXII del artículo 7, la fracción VIII del artículo 9, el artículo 15, la fracción VI del artículo 47, el artículo 63 y la fracción II del artículo 123, todos de la Ley de Educación de la Ciudad de México.	Se solicitó opinión a PATO, SEDEMA y UEFP	En estudio
9	MDPOSA/CSP/ 01290/2023 de 7 de marzo de 2023	Dip. Jesús Sesma Suárez, Asociación Parlamentaria Alianza Verde Juntos por la Ciudad	Iniciativa con proyecto de decreto por el que se reforman y adicionan diversas disposiciones a la Ley de Protección a los Animales de la Ciudad de México, para prohibir los espectáculos con animales.	Se solicitó opinión a PAOT, SEDEMA y UEFP	Se dictaminó en la Novena Sesión Ordinaria de la Comisión de Bienestar Animal el 17 y 24 de mayo de 2023. Se aprobó en el pleno el 31 de mayo de 2023
10	MDPOSA/CSP/ 01299/2023 de 7 de marzo de 2023	Dip. Jesús Sesma Suárez, Asociación Parlamentaria Alianza Verde Juntos por la Ciudad	Iniciativa con proyecto de decreto por el que se reforman y adicionan diversas disposiciones de la Ley de Protección a los Animales de la Ciudad de México, en materia de venta de animales.	Se solicitó opinión a PAOT, SEDEMA y UEFP	Se dictaminó en la Novena Sesión Ordinaria de la Comisión de Bienestar Animal el 17 y 24 de mayo de 2023.
11	MDPOSA/CSP/ 01304/2023 de 7 de marzo de 2023	Dip. Jesús Sesma Suárez, Asociación Parlamentaria Alianza Verde Juntos por la Ciudad	Iniciativa con proyecto de decreto por el que se reforman y adicionan diversas disposiciones a la Ley de Protección a los Animales de la Ciudad de México, para prohibir las peleas de gallos.	Se solicitó opinión a PAOT, SEDEMA y UEFP	Se dictaminó en la Novena Sesión Ordinaria de la Comisión de Bienestar Animal el 17 y 24 de mayo de 2023. Se aprobó en el pleno el 31 de mayo de 2023

Doc ID: ad3bbe5c853e436226ff64fb63e71a0c8d73a404

12	MDPOSA/CSP/ 01308/2023 de 7 de marzo de 2023	Dip. Jesús Sesma Suárez, Asociación Parlamentaria Alianza Verde Juntos por la Ciudad	Iniciativa con proyecto de decreto por el que se reforma la Ley de Protección a los Animales de la Ciudad de México, en materia de utilización de animales en ritos.	Se solicitó opinión a PAOT, SEDEMA y UEFP	Se dictaminó en la Novena Sesión Ordinaria de la Comisión de Bienestar Animal el 17 y 24 de mayo de 2023.
13	MDPOSA/CSP/ 01314/2023 de 7 de marzo de 2023	Dip. Jesús Sesma Suárez, Asociación Parlamentaria Alianza Verde Juntos por la Ciudad	Iniciativa con proyecto de decreto por el que se derogan, reforman y adicionan diversas disposiciones de la Ley de Protección a los Animales de la Ciudad de México, en materia de eutanasia de animales.	Se solicitó opinión a PAOT, SEDEMA y UEFP	Se dictaminó en la Novena Sesión Ordinaria de la Comisión de Bienestar Animal el 17 y 24 de mayo de 2023. Se aprobó en el pleno el 31 de mayo de 2023
14	MDPOSA/CSP/ 01435/2023 de 14 de marzo de 2023	Dip. Jesús Sesma Suárez, Asociación Parlamentaria Alianza Verde Juntos por la Ciudad	Iniciativa con proyecto de decreto por el que se reforman y adicionan diversas disposiciones de la Ley de Protección a los Animales de la Ciudad de México, en materia de instrumentos económicos que incentiven el cumplimiento de los objetivos de la política de protección y bienestar animal.	Se solicitó opinión a PAOT, SEDEMA y UEFP	En estudio
15	MDPOSA/CSP/ 01444/2023 de 14 de marzo de 2023	Dip. Jesús Sesma Suárez, Asociación Parlamentaria Alianza Verde Juntos por la Ciudad	Iniciativa con proyecto de decreto por el que se adiciona un párrafo al artículo 63 de la Ley de Protección a los Animales de la Ciudad de México, para establecer la realización de jornadas de convivencia con los animales como una sanción por infracciones a la ley.	Se solicitó opinión a PAOT, SEDEMA y UEFP	Se dictaminó en la Novena Sesión Ordinaria de la Comisión de Bienestar Animal el 17 y 24 de mayo de 2023. Se aprobó en el pleno el 31 de mayo de 2023
16	MDPOSA/CSP/ 01447/2023 de 14 de marzo de 2023	Dip. Jesús Sesma Suárez, Asociación Parlamentaria Alianza Verde Juntos por la Ciudad	Iniciativa con proyecto de decreto por el que se reforman y adicionan diversas disposiciones de la Ley de Protección a los Animales de la Ciudad de México, para establecer que los gastos que se generen por el aseguramiento de animales, serán cubiertos por las personas que lo motivaron.	Se solicitó opinión a PAOT, SEDEMA y UEFP	Se dictaminó en la Novena Sesión Ordinaria de la Comisión de Bienestar Animal el 17 y 24 de mayo de 2023. Se aprobó en el pleno el 31 de mayo de 2023
17	MDPOSA/CSP/ 01452/2023 de 14 de marzo de 2023	Dip. Jesús Sesma Suárez, Asociación Parlamentaria Alianza Verde Juntos por la Ciudad	Iniciativa con proyecto de decreto por el que se reforman y adicionan diversas disposiciones de la Ley de Protección a los Animales de la Ciudad de México, en materia de prestación de servicios para animales.	Se solicitó opinión a PAOT, SEDEMA y UEFP	Se dictaminó en la Novena Sesión Ordinaria de la Comisión de Bienestar Animal el 17 y 24 de mayo de 2023. Se aprobó en el pleno el 31 de mayo de 2023
18	MDPOSA/CSP/ 01455/2023 de	Dip. Jesús Sesma Suárez, Asociación Parlamentaria	Iniciativa con proyecto de decreto por el que se reforman y adicionan diversas disposiciones de la Ley de	Se solicitó opinión a PAOT, SEDEMA y UEFP	Se dictaminó en la Novena Sesión Ordinaria de la

CIUDAD DE MÉXICO

Doc ID: ad3bbe5c853e436226ff64fb63e71a0c8d73a404

	14 de marzo de 2023	Alianza Verde Juntos por la Ciudad	Protección a los Animales de la Ciudad de México, en materia de capacitación y actualización constante de las personas involucradas en la aplicación de la ley.		Comisión de Bienestar Animal el 17 y 24 de mayo de 2023. Se aprobó en el pleno el 31 de mayo de 2023
19	MDPOSA/CSP/ 01684/2023 de 22 de marzo de 2023	Dip. Jesús Sesma Suárez, Asociación Parlamentaria Alianza Verde Juntos por la Ciudad	Iniciativa con proyecto de decreto por el que se reforman y adicionan diversas disposiciones de la Ley de Protección a los Animales de la Ciudad de México, en materia de refugios.	Se solicitó opinión a PAOT, SEDEMA y UEFP	Se dictaminó en la Novena Sesión Ordinaria de la Comisión de Bienestar Animal el 17 y 24 de mayo de 2023. Se aprobó en el pleno el 31 de mayo de 2023
20	MDPOSA/CSP/ 01717/2023 de 22 de marzo de 2023	Dip. Christian Moctezuma González, integrante del Grupo Parlamentario de MORENA	Proposición con Punto de Acuerdo por medio del cual se exhorta a la Agencia de Atención Animal (AGATAN), así como a las 16 Alcaldías de la Ciudad de México, para que en el ámbito de sus competencias y de manera coordinada, actualicen o, en su caso, emitan protocolos para el trato digno y adecuado de animales en situación vulnerable.	Se solicitó opinión a PAOT, SEDEMA y UEFP	En estudio
21	MDPOSA/CSP/ 01789/2023 de 27 de marzo de 2023	Diputado Royfid Torres González, de la Asociación Parlamentaria Ciudadana	Iniciativa con proyecto de decreto por el que se reforman y adiciona la denominación así como diversas disposiciones de la Ley de Protección a los Animales de la Ciudad de México. Ley Maple.	Se solicitó opinión a PAOT, SEDEMA y UEFP	Se dictaminó en la Novena Sesión Ordinaria de la Comisión de Bienestar Animal el 17 y 24 de mayo de 2023. Se aprobó en el pleno el 31 de mayo de 2023
22	MDPOSA/CSP/ 2022/2023 de 12 de abril de 2023	Dip. Jesús Sesma Suárez, Asociación Parlamentaria Alianza Verde Juntos por la Ciudad	Proposición con Punto de Acuerdo por el que se exhorta a la Procuraduría de Protección al Ambiente del Estado de México (PROPAEM), para que, en el ámbito de su competencia, inspeccione e informe a esta soberanía sobre el presunto sacrificio de más de 200 perros y gatos capturados en pistas y zonas del Aeropuerto Internacional Felipe Ángeles.	Se solicitó opinión a PAOT, SEDEMA y UEFP	En estudio
23	MDPOSA/CSP/ 2130/2023 de 18 de abril de 2023	Dip. Ana Villagrán Villasana, integrante del Grupo Parlamentario del Partido Acción Nacional	Iniciativa con proyecto de decreto por el que se adiciona la fracción XVI al artículo 71 de la Ley Orgánica de las Alcaldías de la Ciudad de México, para establecer que las Alcaldías deben contar con una unidad administrativa en materia de bienestar animal.	Se solicitó opinión a PAOT, SEDEMA y UEFP	En estudio

Doc ID: ad3bbe5c853e436226ff64fb63e71a0c8d73a404

24	MDPOSA/CSP/2352/2023 de 25 de abril de 2023	Dip. Nazario Norberto Sánchez del Grupo Parlamentario de MORENA	Iniciativa con proyecto de decreto por el que se adiciona una fracción XXVII y se recorre las subsecuentes del artículo 73 de la Ley de la Protección a los Animales de la Ciudad de México, en materia de cultura pet friendly en centros laborales.	Se solicitó opinión a PAOT, SEDEMA y UEFP	En estudio
25	MDPOSA/CSP/2340/2023 de 25 de abril de 2023	Dip. Jesús Sesma Suárez, Asociación Parlamentaria Alianza Verde Juntos por la Ciudad	Iniciativa con proyecto de decreto por que le se reforman y adicionan diversas disposiciones de la Ley de Protección a los Animales de la Ciudad de México, en materia de zonas de resguardo temporal	Se solicitó opinión a PAOT, SEDEMA y UEFP	Se dictaminó en la Novena Sesión Ordinaria de la Comisión de Bienestar Animal el 17 y 24 de mayo de 2023. Se aprobó en el pleno el 31 de mayo de 2023
26	MDPOSA/CSP/2371/2023 de 25 de abril de 2023	Dip. Fausto Manuel Zamorano Esparza del Grupo Parlamentario del Partido Revolucionario Institucional	Proposición con punto de acuerdo por el que se solicita de manera respetuosa, a la titular de la Dirección de Gestión del Bosque de Chapultepec, Mónica Pacheco Skidmore, y a la titular de la Brigada de Vigilancia Animal, Leticia Varela Martínez, para que en coordinación y en función de sus respectivas competencias, implementen una campaña permanente de vigilancia, supervisión, rescate y protección animal, a fin de cesar el abandono de mascotas en los lagos mayor y menor de la segunda sección del Bosque de Chapultepec, con el objetivo de proteger a las especies que originalmente habitan ahí.	Se solicitó opinión a PAOT, SEDEMA y UEFP	En estudio
27	MDPOSA/CSP/2511/2023 de 2 de mayo de 2023	Dip. Fausto Manuel Zamorano Esparza, del Grupo Parlamentario del Partido Revolucionario Institucional	Iniciativa con proyecto de decreto por el que se reforma la fracción XXXIV Bis y se adiciona el capítulo XII a la Ley de Protección a los Animales de la Ciudad de México; y se reforman los artículos 350 Bis y 350 Ter del Código Penal para el Distrito Federal, en materia de prosecución de abandono animal, a través del Registro Único de Animales de Compañía de la Ciudad de México.	Se solicitó opinión a PAOT, SEDEMA y UEFP	En estudio
28	MDPOSA/CSP/2579/2023 de 3 de mayo de 2023	Dip. Jesús Sesma Suárez, Asociación Parlamentaria Alianza Verde Juntos por la Ciudad	Iniciativa con proyecto de decreto por el que se reforma la Ley de Protección a los Animales de la Ciudad de México, en materia de corridas de toros.	Se solicitó opinión a PAOT, SEDEMA y UEFP	En estudio
29	MDSPOSA/CSP/2870/2023 de 16 de mayo de 2023	DIP. Ricardo Janecarlo Lozano Reynoso, del Grupo Parlamentario de MORENA	Iniciativa con proyecto de decreto por el que se reforman el Código Penal para el Distrito Federal y la Ley de Protección a los Animales de la Ciudad de México, a fin de prohibir el aislamiento de animales en azoteas, zotehuelas, terrenos baldíos y vehículos.	Se solicitó opinión a PAOT, SEDEMA y UEFP	En estudio

Doc ID: ad3bbe5c853e436226ff64fb63e71a0c8d73a404

30	MDSPOSA/CSP/2866/2023 de 16 de mayo de 2023	Dip. Marisela Zúñiga Cerón, del Grupo Parlamentario de MORENA	Iniciativa con proyecto de decreto por el que se reforman y derogan diversas disposiciones de la Ley de Protección de los Animales de la Ciudad de México y del Código Penal para el Distrito Federal en materia de Bienestar Animal.	Se solicitó opinión a PAOT, SEDEMA y UEFP	En estudio
31	MDSPOSA/CSP/2855/2023 de 16 de mayo de 2023	Dip. Jesús Sesma Suárez, Asociación Parlamentaria Alianza Verde Juntos por la Ciudad	Iniciativa con proyecto de decreto que reforma diversas disposiciones a la Ley de Acceso de las Mujeres a una Vida Libre de Violencia de la Ciudad de México, en materia de Refugios para mujeres víctima de violencia y sus hijos, hijas y animales de compañía.	Se solicitó opinión a PAOT, SEDEMA y UEFP	En estudio
32	MDSPOSA/CSP/3134/2023 de 25 de mayo de 2023	Dip. Diego Orlando Garrido López del Grupo Parlamentario del PAN	Iniciativa con proyecto de decreto por el que se adiciona la fracción XVIII al artículo 29 de la Ley de Cultura Cívica de la Ciudad de México y se reforma el artículo 21 y la fracción XIX del artículo 25 de la Ley de Protección a los Animales de la Ciudad de México, a fin de evitar que los animales de compañía se encuentren en las azoteas y balcones, así como amarrados en los árboles y postes.	Se solicitó opinión a PAOT, SEDEMA y UEFP	En estudio
33	MDSPOSA/CSP/0201/2023 de 14 de junio de 2023	Dip. Marisela Zúñiga Cerón, integrante del Grupo Parlamentario de MORENA	Iniciativa con proyecto de decreto por el que se adicionan las fracciones XXIX y XXX al artículo 25 y se reforman los incisos c) de la fracción II y el inciso d) de la fracción III del artículo 65, todos de la Ley de Protección a los Animales de la Ciudad de México.	Se solicitó opinión a PAOT, SEDEMA y UEFP	En estudio
34	MDSPRSA/CSP/0443/2023 de 28 de junio de 2023	Dip. Luis Alberto Chávez García, integrante del Grupo Parlamentario del PAN	Proposición con punto de acuerdo para exhortar a la Titular de la Secretaría del Medio Ambiente, al Titular de la Secretaría de Seguridad Ciudadana, al Titular de la Agencia de Atención Animal, a la Titular de la Procuraduría Ambiental y del Ordenamiento Territorial, así como a los 16 alcaldes, todos del Gobierno de la Ciudad de México, para que realicen diversas acciones para proteger a los animales silvestres y de compañía.	Se solicitó opinión a PAOT, SEDEMA y UEFP	En estudio
35	MDSPRSA/CSP/0408/2023 de 28 de junio de 2023	Dip. Gabriela Quiroga Anguiano, del Grupo Parlamentario del PRD	Iniciativa con proyecto de decreto por el que se modifican diversas disposiciones de la Ley de Protección a los Animales de la Ciudad de México y del Código Civil para el Distrito Federal, en materia de identidad de animales de compañía.	Se solicitó opinión a PAOT, SEDEMA y UEFP	En estudio
36	MDSPRSA/CSP/0399/2023 de 28 de junio de 2023	Dip. Jorge Gaviño Ambriz, del Grupo Parlamentario del PRD	Iniciativa con proyecto de decreto por el que se reforman las fracciones II y III, el párrafo tercero y se deroga el párrafo quinto de artículo 350 Bis; y se deroga el párrafo quinto del artículo	Se solicitó opinión a PAOT, SEDEMA y UEFP	SE APROBÓ LA OPINIÓN EN LA QUINTA SESIÓN EXTRAORDINARI

Doc ID: ad3bbe5c853e436226ff64fb63e71a0c8d73a404

			350 Ter, ambos del Código Penal para el Distrito Federal, en materia de requisitos de procedibilidad en delitos de maltrato y crueldad animal.		A DE 17 DE JULIO DE 2023
37	MDSPRSA/CSP/0448/2023 del 5 de julio de 2023	Dra. Claudia Sheinbaum Pardo, Jefa de Gobierno de la CDMX	Oficio JGCDMX/O2312023 de fecha 7 de junio de 2023 de la entonces Jefa de Gobierno de la Ciudad de México, Dra. Claudia Sheinbaum Pardo; mediante el cual remite: El Proyecto del Plan General de Desarrollo de la Ciudad de México; y el Proyecto del Programa General de Ordenamiento Territorial de la Ciudad de México.	No aplica	En estudio
38	MDSPRSA/CSP/0511/ 2023 de 5 de julio de 2023	Dip. Nazario Norberto Sánchez, del Grupo Parlamentario de MORENA	Iniciativa ante el Congreso de la Unión, con proyecto de decreto por el que se adiciona un párrafo Quinto y sexto, recorriéndose los subsecuentes al artículo 4 de la Constitución Política de los Estados Unidos Mexicanos, en material de reconocimiento constitucional de los animales como seres sintientes.	Se solicitó opinión a PAOT, SEDEMA y UEFP	En estudio
39	MDSPRSA/CSP/0558/ 2023 de 19 de julio de 2023	Mtro. Martí Batres Guadarrama, Jefe de Gobierno de la Ciudad de México	Oficio CCMX/II/ST/JUCOPO/2N06712023 de fecha 11 de julio de 2023 de la Junta de Coordinación Política, mediante el cual remite el oficio JGCDMX/02612023, del Mtro. Martí Batres Guadarrama, Jefe de Gobierno de la Ciudad de México, por el que hace llegar observaciones a diversos decretos enviados al Titular del ejecutivo para su promulgación y publicación en la Gaceta Oficial de la Ciudad de México.	Se solicitó opinión a PAOT, SEDEMA y UEFP	En estudio
40	MDSPRSA/CSP/0808/ 2023 de 2 de agosto de 2023	Dip. Polimnia Romana Sierra Bárcena, del Grupo Parlamentario del PRD	Iniciativa con proyecto de decreto por el que se crea la Ley Especial para la Preservación del Ajolote y su Hábitat en la Ciudad de México.	Se solicitó opinión a PAOT, SEDEMA y UEFP	En estudio

SEDEMA.- Secretaría de Medio Ambiente de la Ciudad de México.

PAOT.- Procuraduría Ambiental y del Ordenamiento Territorial de la Ciudad de México.

UEFPCCDMX.- Unidad de Estudios y Finanzas Publicas del Congreso de la Ciudad de México.

CONGRESO DE LA CIUDAD DE MÉXICO

Doc ID: ad3bbe5c853e436226ff64fb63e71a0c8d73a404

III. AVANCES EN EL CUMPLIMIENTO DEL PROGRAMA ANUAL DE TRABAJO.

Durante el periodo que se reporta esta Comisión llevó a cabo dos Mesas de Trabajo en el mes de marzo; la Novena Sesión Ordinaria el 17 y 24 de mayo de 2023; y, la Quinta Sesión Extraordinaria el 17 de julio de 2023.

A.- Primera Mesa de Trabajo sobre "LA PROTECCIÓN Y EL BIENESTAR ANIMAL EN LA CIUDAD DE MÉXICO", la cual se llevó a cabo el 15 de marzo de 2023: Se escucharon diversas posturas y análisis en torno a las iniciativas en materia de bienestar animal turnadas a la Comisión. Participaron académicos, organizaciones de la sociedad civil y dependencias del Gobierno de la Ciudad de México.

#EnVivo| Primera Mesa de trabajo: "La protección y el bienestar animal en la Ciudad de México

B.- Segunda Mesa de Trabajo sobre "LA PROTECCIÓN Y EL BIENESTAR ANIMAL EN LA CIUDAD DE MÉXICO", la cual se llevó a cabo el 29 de marzo de 2023. Se escucharon diversas posturas y análisis en torno a las iniciativas en materia de bienestar animal turnadas a la Comisión. Participaron académicos, organizaciones de la sociedad civil y dependencias del Gobierno de la Ciudad de México.

C.- Novena Sesión Ordinaria de 17 y 24 de mayo de 2023. En esta sesión se aprobó el Acta de la Octava Sesión Ordinaria, los siguientes 5 dictámenes y el Primer Informe Semestral del Segundo Año Legislativo de la II Legislatura.

1. Dictamen con modificaciones en sentido positivo, de la iniciativa con proyecto de decreto por el que se reforman y adicionan diversas disposiciones de la Ley de

Doc ID: ad3bbe5c853e436226ff64fb63e71a0c8d73a404

Protección a los Animales de la Ciudad de México, en materia de tutela responsable, presentada por el Dip. Jesús Sesma Suárez, de la Alianza Verde Juntos por la Ciudad.

2. Dictamen conjunto con modificaciones en sentido positivo, de las iniciativas con proyectos de decreto por los que se derogan, reforman y adicionan diversas disposiciones de la Ley de Protección a los animales de la Ciudad de México, para crear una unidad administrativa de bienestar animal en las alcaldías; se realice esterilización masiva a animales en situación de calle; sobre la utilización de animales en ritos; y, se prohíba la venta de animales en mercados públicos, así como en mercados sobre ruedas, mercados móviles en la modalidad de tianguis, bazares, complementarios y demás instalados en la vía pública; presentadas por el Dip. Jesús Sesma Suárez, de la Alianza Verde Juntos por la Ciudad.

3. Dictamen con modificaciones en sentido positivo, de la iniciativa con proyecto de decreto por el que se reforman y adicionan diversas disposiciones de la Ley de Protección a los Animales de la Ciudad de México, en materia de capacitación y actualización constante de las personas involucradas en la aplicación de la ley, presentada por el Dip. Jesús Sesma Suárez, de la Alianza Verde Juntos por la Ciudad.

4. Dictamen en sentido positivo, de la iniciativa con proyecto de decreto por el que se reforman y adicionan diversas disposiciones de la Ley de Protección a los Animales de la Ciudad de México, para establecer que los gastos que se generen por el aseguramiento de animales sean cubiertos por las personas que lo motivaron, presentada por el Dip. Jesús Sesma Suárez, de la Alianza Verde Juntos por la Ciudad.

5. Dictamen conjunto con modificaciones en sentido positivo, de las iniciativas con proyectos de decreto por el que se derogan, reforman y adicionan diversas disposiciones de la Ley de Protección a los Animales de la Ciudad de México, en materia de bienestar animal y estado mental, paseadores de perros, RUAC, eutanasia, peleas de gallos, prestación de servicios, refugios, y zonas de resguardo temporal, presentadas por el Dip. Jesús Sesma Suárez, de la Alianza Verde Juntos por la Ciudad y el Dip. Royfid Torres González, de la Asociación Parlamentaria Ciudadana.

Doc ID: ad3bbe5c853e436226ff64fb63e71a0c8d73a404

#EnVivo | Novena Sesión Ordinaria de la Comisión de Bienestar Animal | 17 de mayo de 2023

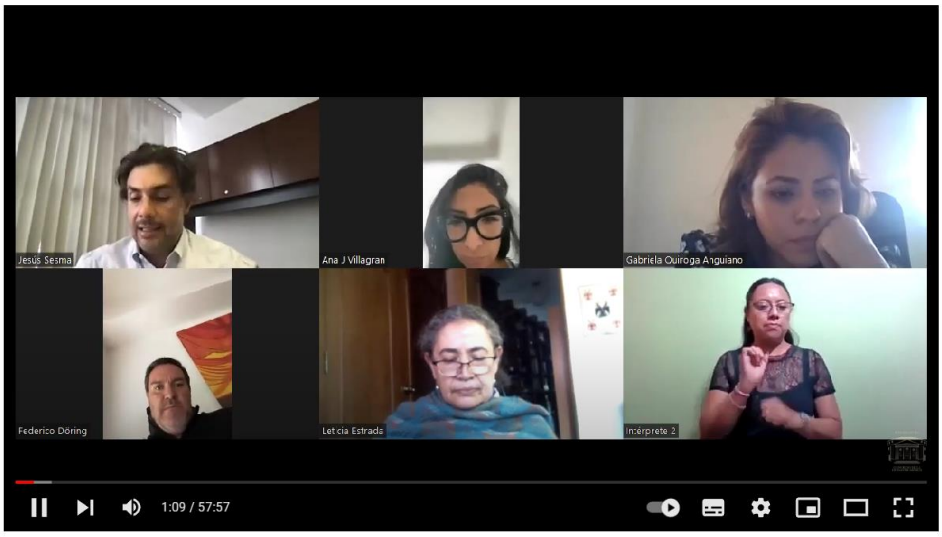

Reanudación de la Novena Sesión Ordinaria de la Comisión de Bienestar Animal_

D.- Quinta Sesión Extraordinaria, del 17 de julio de 2022. En esta sesión se aprobó el Acta de la Cuarta Sesión Extraordinaria y la OPINIÓN de la iniciativa con proyecto de decreto por el que se reforman las fracciones II y III, el párrafo tercero, y se deroga el párrafo quinto del artículo 350 Bis; asimismo, se deroga el párrafo quinto del artículo 350 TER, ambos del Código Penal para el Distrito Federal, en materia de procedibilidad en delitos de maltrato y crueldad animal.

Doc ID: ad3bbe5c853e436226ff64fb63e71a0c8d73a404

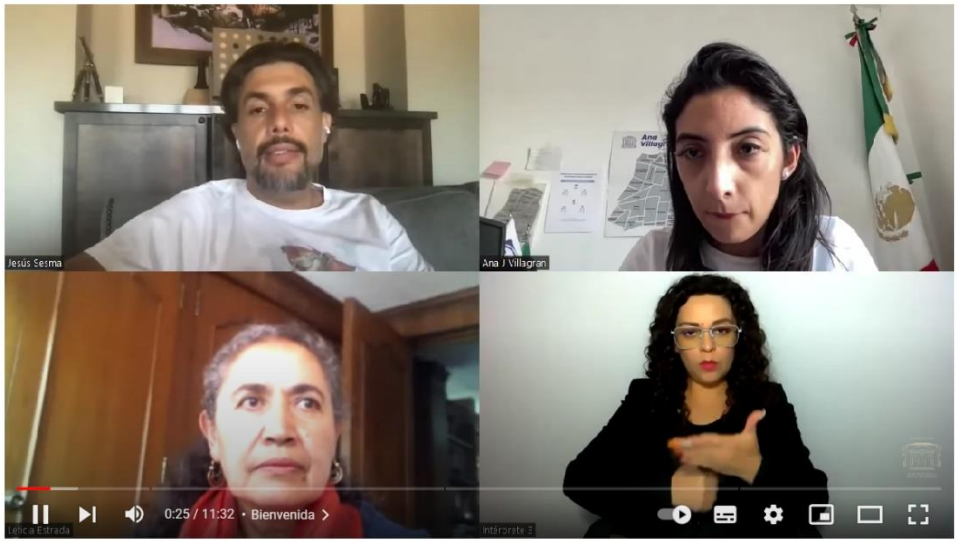

Quinta Sesión Extraordinaria de la Comisión de Bienestar Animal

IV. ACTAS DE CADA REUNIÓN CELEBRADA CON LA LISTA DE LAS Y LOS DIPUTADOS ASISTENTES Y AUSENTES, DICTÁMENES Y ACUERDOS TOMADOS EN CADA UNA DE ELLAS, ASÍ COMO EL SENTIDO DEL VOTO DE SUS INTEGRANTES, EN EL CASO QUE CORRESPONDA.

SESIÓN	DOCUMENTOS	ANEXOS DIGITALES
Primera Mesa de Trabajo sobre “LA PROTECCIÓN Y EL BIENESTAR ANIMAL EN LA CIUDAD DE MÉXICO”. 15 de marzo de 2023	• Convocatoria • Lista de Asistencia	Anexo 1 https://acortar.link/yqVkOW
Segunda Mesa de Trabajo sobre “LA PROTECCIÓN Y EL BIENESTAR ANIMAL EN LA CIUDAD DE MÉXICO” 29 de marzo de 2023	• Convocatoria • Lista de Asistencia	Anexo 2 https://acortar.link/4VCeit

Doc ID: ad3bbe5c853e436226ff64fb63e71a0c8d73a404

Novena Sesión Ordinaria 17 y 24 de mayo de 2023	• Convocatoria • Lista de Asistencia • Acta de la Octava Sesión Ordinaria • Versión Estenográfica de la Octava Sesión Ordinaria • Dictamen con modificaciones en sentido positivo, de la iniciativa con proyecto de decreto por el que se reforman y adicionan diversas disposiciones de la Ley de Protección a los Animales de la Ciudad de México, en materia de tutela responsable, presentada por el Dip. Jesús Sesma Suárez, de la Alianza Verde Juntos por la Ciudad. • Dictamen conjunto con modificaciones en sentido positivo, de las iniciativas con proyectos de decreto por los que se derogan, reforman y adicionan diversas disposiciones de la Ley de Protección a los Animales de la Ciudad de México, para crear una unidad administrativa de bienestar animal en las alcaldías; se realice esterilización masiva a animales en situación de calle; sobre la utilización de animales en ritos; y, se prohíba la venta de animales en mercados públicos, así como en mercados sobre ruedas, mercados móviles en la modalidad de tianguis, bazares, complementarios y demás instalados en la vía pública; presentadas por el Dip. Jesús Sesma Suárez, de la Alianza Verde Juntos por la Ciudad.	Anexo 3 https://acortar.link/LAKFrr

Doc ID: ad3bbe5c853e436226ff64fb63e71a0c8d73a404

	• Dictamen con modificaciones en sentido positivo, de la iniciativa con proyecto de decreto por el que se reforman y adicionan diversas disposiciones de la Ley de Protección a los Animales de la Ciudad de México, en materia de capacitación y actualización constante de las personas involucradas en la aplicación de la ley, presentada por el Dip. Jesús Sesma Suárez, de la Alianza Verde Juntos por la Ciudad. • Dictamen en sentido positivo, de la iniciativa con proyecto de decreto por el que se reforman y adicionan diversas disposiciones de la Ley de Protección a los Animales de la Ciudad de México, para establecer que los gastos que se generen por el aseguramiento de animales sean cubiertos por las personas que lo motivaron, presentada por el Dip. Jesús Sesma Suárez, de la Alianza Verde Juntos por la Ciudad. • Dictamen conjunto con modificaciones en sentido positivo, de las iniciativas con proyectos de decreto por el que se derogan, reforman y adicionan diversas disposiciones de la Ley de Protección a los animales de la Ciudad de México, en materia de bienestar animal y estado mental, paseadores de perros, ruac, eutanasia, peleas de gallos, prestación de servicios, refugios, y zonas de resguardo temporal,	

Doc ID: ad3bbe5c853e436226ff64fb63e71a0c8d73a404

	presentadas por el Dip. Jesús sesma Suárez, de la Alianza Verde Juntos por la Ciudad y el Dip. Royfid Torres Donzález, de la Asociación Parlamentaria Ciudadana. • Primer Informe Semestral de Actividades del Segundo Año de Ejercicio Legislativo de la II Legislatura	
Quinta Sesión Extraordinaria 17 de julio de 2023	• Convocatorias • Lista de Asistencia • Acta de la Cuarta Sesión Extraordinaria • Opinión de la iniciativa con proyecto de decreto por el que se reforman las fracciones II y III, el párrafo tercer y se deroga el párrafo quinto del artículo 350 Bis; asimismo, se deroga el párrafo quinto del artículo 350 ter, ambos del Código Penal para el Distrito Federal, en materia de procedibilidad de delitos de maltrato y crueldad animal.	Anexo 4 https://acortar.link/N9BuZ7

V. SÍNTESIS DE LAS REUNIONES CON SERVIDORES PÚBLICOS, EN SU CASO, ESPECIFICANDO OBJETO Y CONCLUSIONES.

No hubo reuniones con servidores públicos durante el periodo que se reporta.

Doc ID: ad3bbe5c853e436226ff64fb63e71a0c8d73a404

VI. RELACIÓN DE LOS DOCUMENTOS, OPINIONES E INFORMES GENERADOS EN LA MATERIA DE SU COMPETENCIA.

Primer Informe Anual de Actividades del Segundo Año de Ejercicio Legislativo de la II Legislatura.

VII. VIAJES OFICIALES DE TRABAJO DE CARÁCTER NACIONAL E INTERNACIONAL, PRECISANDO OBJETO, LAS Y LOS DIPUTADOS PARTICIPANTES, TAREAS DESARROLLADAS Y OBJETIVOS ALCANZADOS;

Esta Comisión de Bienestar Animal no realizó ningún tipo de viaje oficial en el periodo que se reporta.

VIII. RELACIÓN DE ASUNTOS GENERALES RESUELTOS O ATENDIDOS.

Se informa la inexistencia de asuntos generales que hayan sido vinculados.

IX. RELACIÓN DE DOCUMENTOS DIVERSOS Y, EN SU CASO, PUBLICACIONES GENERADAS.

Durante el semestre que se reporta no se realizaron publicaciones o artículos para ninguna revista académica.

X. RESUMEN DE OTRAS ACTIVIDADES DESARROLLADAS POR LA COMISIÓN COMO FOROS, AUDIENCIAS, CONSULTAS, SEMINARIOS Y CONFERENCIAS.

Durante el período que se reporta no se realizaron foros, audiencia, consultas, seminarios o conferencias.

SEGUNDO INFORME SEMESTRAL DEL SEGUNDO AÑO DE EJERCICIO LEGISLATIVO DE LA COMISIÓN DE BIENESTAR ANIMAL DEL CONGRESO DE LA CIUDAD DE MÉXICO, II LEGISLATURA, APROBADO A LOS VEINTISIETE DÍAS DEL MES DE NOVIEMRBRE DOS MIL VEINTITRÉS.

NOMBRE DEL DIPUTADO	A FAVOR (FIRMA)	EN CONTRA (FIRMA)	ABSTENCIÓN (FIRMA)
Dip. Jesús Sesma Suárez Presidente	JESÚS SESMA SUÁREZ		

Doc ID: ad3bbe5c853e436226ff64fb63e71a0c8d73a404

Dip. Alicia Medina Hernández Vicepresidenta	Dip. Alicia Medina Hernández		
Dip. Ana Jocelyn Villagrán Villasana Secretaria	Ana Jocelyn Villagrán Villasana		
Dip. Christian Moctezuma González Integrante	Christian Moctezuma		
Dip. Leticia Estrada Hernández Integrante			
Dip. Miriam Valeria Cruz Flores Integrante	Miriam Valeria Cruz Flores		
Dip. Federico Döring Casar Integrante	Federico Döring		
Dip. Gabriela Quiroga Anguiano Integrante	Gabriela Quiroga Anguiano		
Dip. Tania Nanette Larios Pérez Integrante			

II LEGISLATURA
CONGRESO DE LA CIUDAD DE MÉXICO

Doc ID: ad3bbe5c853e436226ff64fb63e71a0c8d73a404